

TEATRO
CULTURA ARTISTICA

(GRANDE AUDITÓRIO)



PROGRAMA
OFICIAL
GRATIS

1953
NOVEMBRO

4

4.a Feira
às 21 horas

A juventude do rosto pelo rejuvenescimento da pele

Skin Serum

Regenera e Rejuvenesce

SKIN SERUM de Helena Rubinstein, sintetiza as últimas descobertas da biologia, colocadas ao serviço da juventude e da beleza feminina.

SKIN SERUM é um produto natural extraído cientificamente de órgãos vivos selecionados no momento de sua atividade máxima.

SKIN SERUM não contém hormônios nem vitaminas, mas o "suco celular", origem essencial da vitalidade da pele. Este complexo biológico, perfeitamente assimilado, penetra integralmente através das diferentes camadas da epiderme, operando uma renovação gradativa das células cansadas. SKIN SERUM fornece elementos vivos às bases vitais da derme, enriquece as fontes regeneradoras, fortalece a estrutura muscular do rosto, rejuvenesce os tecidos cutâneos e intensifica o tonus vital da pele.

a. Limpar o rosto e o pescoço com Creme Pasteurizado. Em seguida, remover o creme.



b. Limar a ampola e derramar o conteúdo num pequeno recipiente.



d. Para intensificar a absorção do Skin Serum, fazer penetrar com leve pancadinhas. Deixar agir o maior tempo possível.



e. Espalhar o Skin Serum com as pontas dos dedos sobre o rosto e pescoço, insistindo nas áreas mais fatigadas.

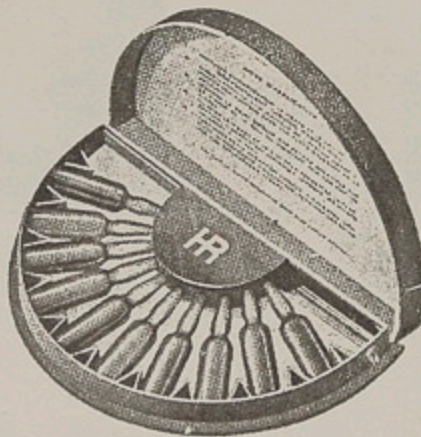

SKIN SERUM é apresentado sob a forma de ampolas, somente para uso externo.

Helena Rubinstein

PARIS

NEW YORK

LONDON

TEATRO CULTURA ARTISTICA
(GRANDE AUDITORIO)



A

ESCOLA DE ARTE DRAMÁTICA

DE

SÃO PAULO

apresenta

O ESCRITURÁRIO

Mimodrama de Luis de Lima

inspirado num conto de Melville

SIGA
O EXEMPLO
DA MAIORIA



diga
SIGA



e terá o
delicioso,
inconfundível

GIN
SEAGERS

Pelos talheres se conhece o lar

ONDE HÁ TALHERES

FrataLanza

"a prata de casa"

há bom gosto • há bom tom

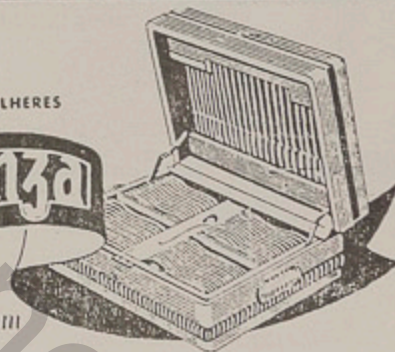

T. C. A. (GRANDE AUDITÓRIO)

LOTAÇÃO MÁXIMA 1.563 PESSOAS

(DECRETO MUNICIPAL N.º 2.199, DE 16-6-1953)

A Polícia Teatral não permite que os espectadores entrem na platéia depois de começado o espetáculo (Art. 145, Item 19, do Regulamento Policial do Estado de São Paulo — Decreto n.º 4.405-A, de 17-4-1928)

Nos Teatros, uma vez iniciado o espetáculo, não será permitido o ingresso de espectadores na platéia, a não ser entre um e outro ato ou número (Art. 23 do Regulamento de Divertimentos Públicos, Ato Municipal n.º 1.154, de 6-7-1936)

O ESCRITURÁRIO

Mimodrama de Luís de Lima, inspirado num conto de Melville

RESUMO

Vive em paz o notário, cercado pelos seus três auxiliares: Perú, Tesoura e Pé-de-Moleque, mocinho ativo e brincalhão. Quanto a Perú e Tesoura têm ambos os mesmos característicos... em horas diferentes porém... Quando se mostra Tesoura irritadiço pela manhã tanto mais amável é ele à tarde, dando-se justamente o contrário com o seu colega Perú: afável e cordato pela manhã, à tarde sombrio e brigão.

Vão as coisas nesse pé quando, premido por excesso de trabalho, vê-se o Notário obrigado a tomar um quarto escriturário: Bartolomeu, figura esguia e soturna, que se mostra logo ótimo empregado, abatendo dia e noite, incansavelmente,

te, imensa soma de trabalho. E tudo corre como sobre rodinhas até que, aos poucos, começa o Notário a se aperceber da estranha personalidade de Bartolomeu. Recusa-se este, sem quaisquer explicações, a esta ou àquela tarefa. Mas apesar disso o Notário procura descobrir o mistério da atitude negativa de Bartolomeu. Esta atitude vai-se transformando numa resistência passiva que intriga tanto mais o Notário quanto ele faz esforços para a desvendar. Mas assim, o Notário se arrisca a perder a sua autoridade em face da incompreensão dos outros escriturários.

Eis senão quando recebe o Notário a visita de linda viuva acompanhada logo pela família enlutada. Vêm todos ouvir a leitura do testamento do falecido. Passa geral: a linda viuvinha é declarada herdeira universal do desaparecido. Ofen-

(Continua)

OBRAS COMPLETAS E TRECHOS AVULSOS PELOS MELHORES INTERPRETES
TEMOS AS MELHORES GRAVAÇÕES E O MAIOR SORTIMENTO EM DISCOS



Casa Chopin

"VICTOR",
"COLUMBIA",
"ODEON" E
MUITAS OUTRAS
MARCAS.

Músicas — Rádios — Rádios-Victrolas — Pianos
e demais Instrumentos Musicais

MATRIZ: RUA JOSÉ BONIFÁCIO N.º 309 - TELEFONE: 32-6604

FILIAIS: Rua Líbero Badaró, 332 — Fone: 33-1026 e Al. Barros, 47 — Fone: 51-2090



O CÓDIGO CIVIL BRASILEIRO
E O SEGURO DE VIDA

O Código Civil Brasileiro estabelece que o Seguro de Vida instituído em favor de terceiro, não responde, em caso algum, pelas dívidas ou obrigações que o segurado deixe ao falecer.

Não há nenhum outro emprego de dinheiro que ofereça esta garantia.

O dinheiro pago por meio do Seguro de Vida não entra em inventário e não está sujeito ao imposto sobre a transmissão de bens.

"SÃO PAULO"

Companhia Nacional de Seguros de Vida



DIRETORIA

Dr. José Maria Whitaker
Dr. Ezequiel Teixeira de Assumpção
Dr. José Carlos de Macedo Soares

SÉDE

Rua 15 de Novembro, 324

São Paulo

Agência da Capital de S. Paulo

Rua São Bento, 231

Tel. 3-7553, 3-6559 e 3-5222



Nas cores:
Marron - Havana
beije - vermelho
verde - azul
e preto.

Salto:
6 e 7 1/2 cm.



Casas BRISTOL

R. BARÃO DE ITAPETINGA, 54

AV. RANGEL PESTANA, 1531

RUA 15 DE NOVEMBRO, 118



Admirada
per todos...

Pode ser você... admirada por todos e, principalmente, por "ele". É fácil: proteja sua beleza e realce os encantos do seu rosto. Receba em suas faces a carícia aderente do Pó-de-Arroz Tormento. Ele tem a textura da seda, a maciez do veludo, a aderência de um beijo.

O pó-de-arroz **TORMENTO** é oferecido, também, em ricos estojos de madeira plástica próprios para presente.



branco, raquel, ocre, bois-de-rose, pêssego

PÓ-DE-ARROZ



Criado pelos Mestres da Cor

Um produto da
Perfumaria SAN-DAR

Rua Teodoro Sampaio, 1122 - S. Paulo

jóias - relógios - objetos de arte - cristais - porcelanas

CASA BENTO LOEB

RUA 15 DE NOVEMBRO, 331 - TEL.: 32-1167

São Paulo, 4 de novembro de 1953 — às 21 horas

A ESCOLA DE ARTE DRAMÁTICA DE SÃO PAULO

apresenta

O ESCRITURÁRIO

mimodrama de Luis de Lima, inspirado num conto de Melville

PERSONAGENS

Notário	LUIS DE LIMA
Bartolomeu	GERALDO MATEOS
Perú (1.º funcionário)	JORGE ANDRADE
Tescura (2.º funcionário)	EMILIO FONTANA
Pé-de-Moleque (3.º funcionário)	JORGE FISCHER JR.
Viuva	MARLY MENDONÇA
Parentes da Viuva	FLORA BASAGLIA
	MARIA MAGDALENA
	PAULO ALBERTO ALOISE
Guardas	EDUARDO WADDINGTON
	PAULO CELSO RANGEL
	PAULO AYRES MULLER

Passantes.

A ação se passa algures em fins do século passado...

Musica de: SOUZA CASTRO — Arquitetura cênica de: BADIÁ VILATÓ

Figurinos de HERCULES BARSOITI, BADIÁ VILATÓ e LUIS DE LIMA executados por Rosa Giordano.

Direção geral de: LUIS DE LIMA

Os tecidos foram gentilmente cedidos pela Fiação e Tecelagem Piratininga.

RESTAURANTE DO HOTEL

JANTARES
DANSANTES

Excelsior

FONE: 34-7018

MUSICA FINA
DO BETINHO
COSINHA DELICIOSA

PERFUMARIAS **CASA FACHADA** NACIONAIS E
FINAS PRACA PATRIARCA, 27 ESTRANGEIRAS

PELES

Arnold

MODAS

representa:
Competencia
e Confiança



Rua 7 de Abril, 361 • Fone: 34-8431

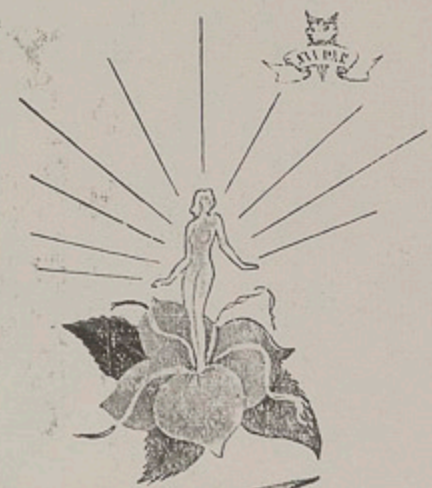

Tormento

PERFUME DE LUXO

O ESCRITURÁRIO

(Continuação)

dida nos seus brios, a família retira-se com dignidade. Aproveita-se da ocasião o Notário que perturbado pelos encantos da jovem cliente, faz-lhe a corte apaixonadamente. Um momento — auxiliado talvez pelos efeitos de várias taças de champagne, tomadas pelos dois — parece atingir o seu alvo: o coração da viuvinha... Esta some, porem, como os eflúvios do alcool... E o pobre Notário vê-se obrigado a voltar às agruras do cotidiano, isto é, ao problema "Bartolomeu" que vai, aos poucos, deixando de trabalhar, negando-se também a abandonar o cartório, onde parece incrustar-se definitivamente. A

sua atitude negativa assume tais proporções e indigna a tal ponto os outros escriturários, que, desorientado, o Notário não encontra outra solução para o caso a não ser mudar-se. Muda-se. Bartolomeu fica. E só a polícia consegue leva-lo dali para a prisão. Vêm o ex-patrão e os ex-colegas visita-lo. Não são recebidos. Num ultimo esforço de aproximação o Notário insiste em ver o antigo empregado, encontrando-o de pé e imóvel no meio do pateo; dirige-se a êle sem obter uma resposta sequer à sua saudação; toca-o então de leve, muito de leve. E, como uma arvore que morre de pé, Bartolomeu cai: morto. O Notário descobre-se respeitoso...

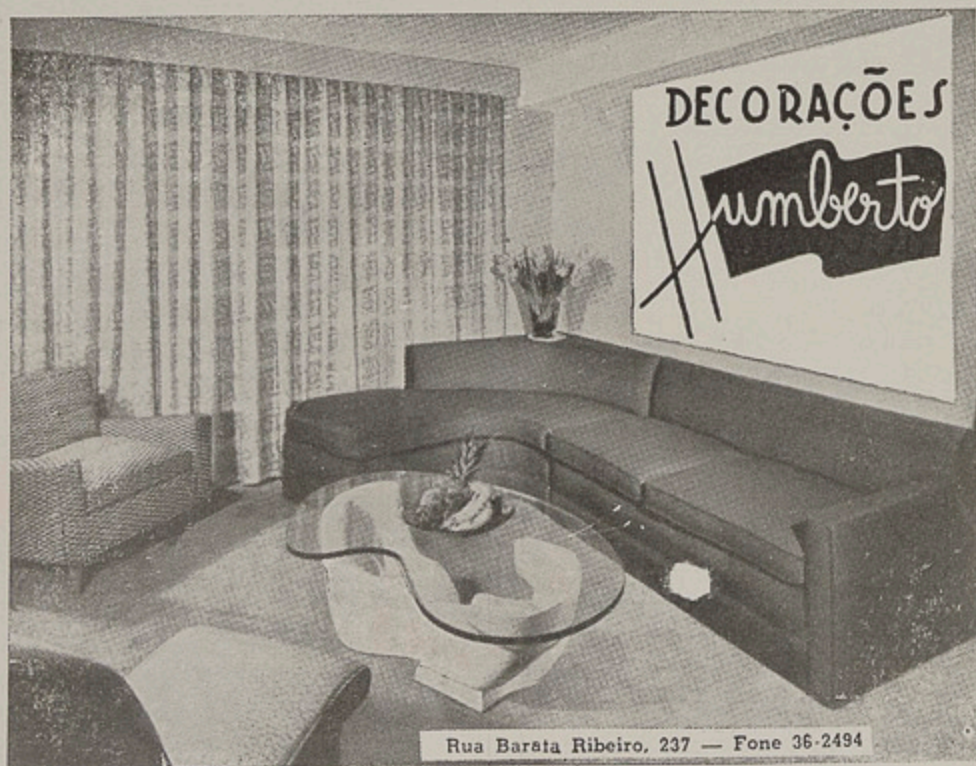

Rua Barata Ribeiro, 237 — Fone 36-2494

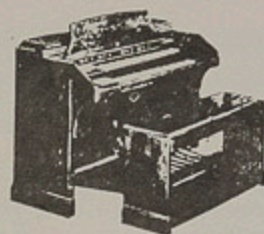

PIANOS ALEMÃES E INGLESES

"OTTO THEIN" — "SCHIMMEL" — "CHAPPELL" — "KEMBLE" — "KASTNER"

ORGÃOS ELETRICOS "HAMMOND"

MODELOS PARA IGREJAS E RESIDENCIAS

SOLOVOX HAMMOND — HARMONIUMS ALEMÃES

EM EXPOSIÇÃO

CASA HAMMOND

RUA CAPITÃO SALOMAO, 110 — (Lgo Paisandú)
FONE: 34-2550 — — SÃO PAULO

PIANOS BRASIL

na opinião dos

Grandes Mestres

"Tenho me utilizado constantemente em meus estudos dos afamados Pianos BRASIL e tenho prazer em atestar que possuem êles todas as qualidades necessárias para serem recomendados como ótimos instrumentos"

Guilherme Howard Pudo

Há 58 anos Pianos Brasil são o orgulho da Indústria Nacional.



PIANOS BRASIL S. A.

RUA STELLA, 63 - SÃO PAULO

Ag. Pottelav

MUNA-SE DE SEU BILHETE COM ANTECIPAÇÃO...
... E PROCURE ESTAR NO AUDITÓRIO ANTES DE COMEÇAR
A FUNÇÃO.

DURANTE A EXECUÇÃO DO PROGRAMA...

- ... se tiver de sair, por absoluta necessidade, faça-o com calma, sem precipitação; se possível, espere a terminação do número;
- ... se tiver de tossir, inevitavelmente, use o lenço, para abafar o rumor;
- ... se tiver de espirrar, use o lenço, evitando estrépito;
- ... se tiver de assoar o nariz, faça-o discretamente;
- ... contenha-se o mais que puder, evitando perturbar o artista e os seus vizinhos;
- ... se estiver do lado de fora, porque se atrasou, espere o momento oportuno para entrar no auditório, o que só é permitido entre um número e outro do programa (art. 23 do Regulamento de Divertimentos Públicos).

LEMBRE-SE QUE O SEU DIREITO É TÃO LEGÍTIMO QUANTO
O DIREITO DOS OUTROS.

Para embelezar e fixar

O SEU CABELO!

ÓLEO DE LAVANDA BOURBON, ao mesmo tempo que fixa o penteado, revitaliza os bulbos capilares, torna os cabelos macios, dá lhes brilho, perfuma-os. O Óleo de Lavanda Bourbon não contém goma: entretanto, é o mais perfeito Fixador para Senhoras e Cavalheiros



Produto da PERFUMARIA SAN-DAR S/A
Rua Teodora Sampolo, 1422 - São Paulo



MALA REAL INGLEZA

ROYAL MAIL LINE

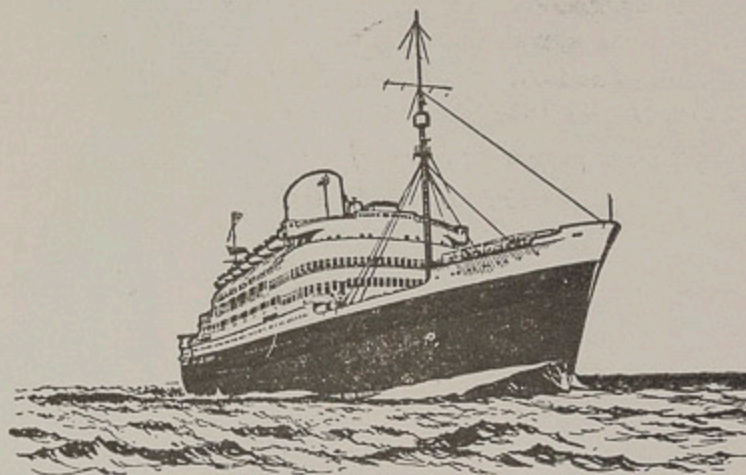

"ANDES" 26.000 ton. — **"ALCANTARA"** 22.200 ton.

NAVIOS GRANDES, LUXUOSOS E RAPIDOS

"HIGHLANDS"

CONFORTAVEIS E ECONOMICOS

Serviço de passageiros

entre Brasil, Europa e Rio da Prata

AGENTES EM SÃO PAULO

MILLER & CIA. LTDA.

PRAÇA DA REPUBLICA N.º 76
EDIFICIO MARIA CRISTINA — TELEFONE: 32-5171

**PADROES
e
QUALIDADE**

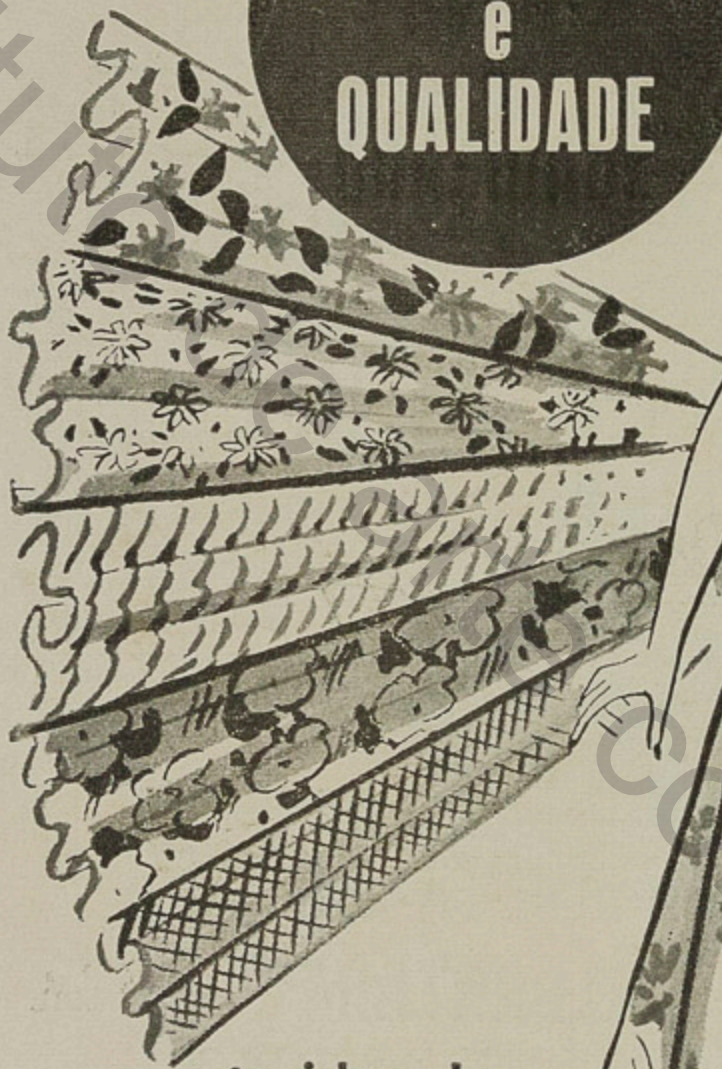

**tecidos de
algodão em geral**

**CASAS
PERNAMBUCANAS**
ONDE TODOS COMPRAM



**TECIDOS
QUE NÃO
DESBOTAM**