

instituto de arte contemporânea

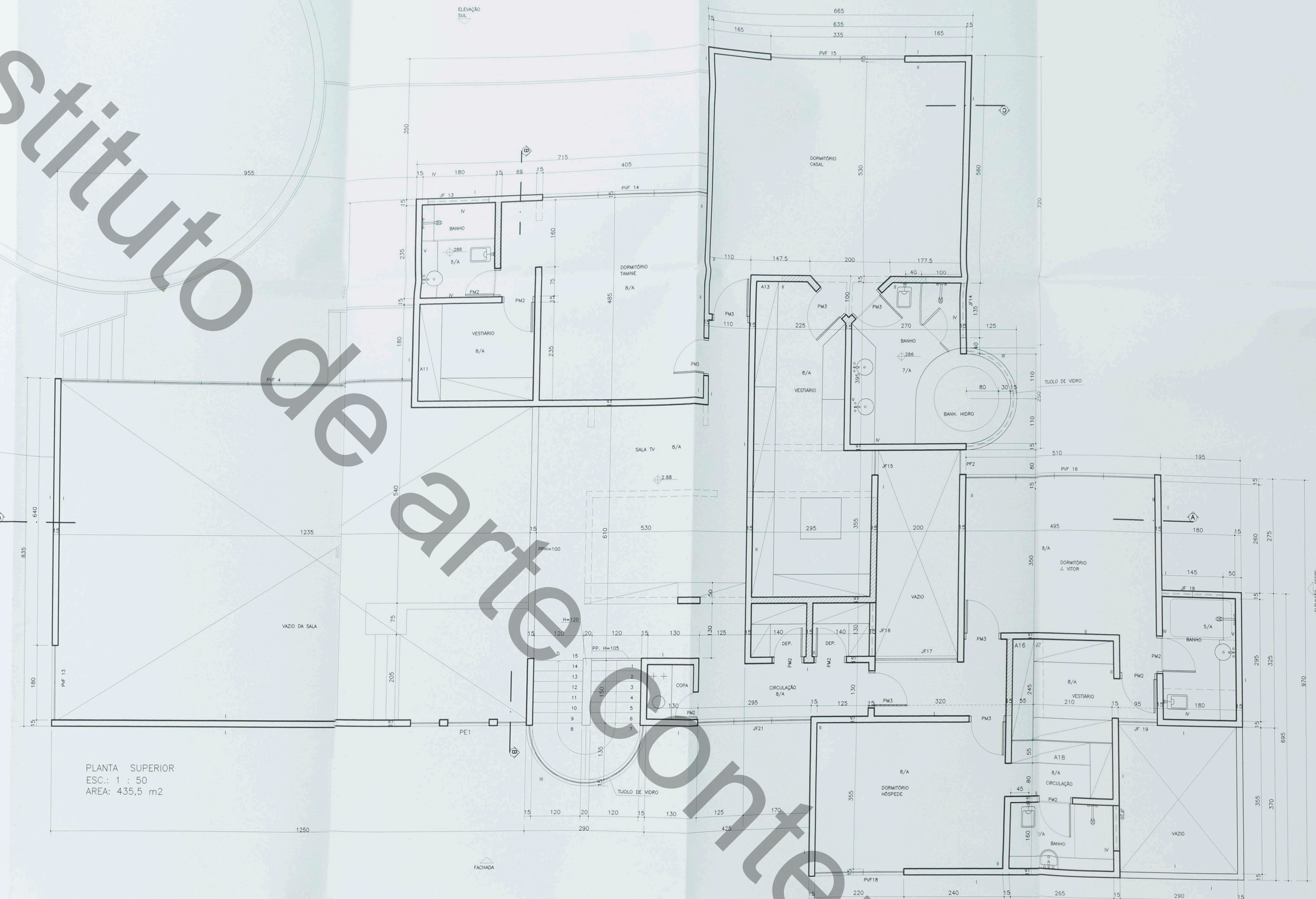

PLANTA SUPERIOR
ESC.: 1 : 50
AREA: 435,5 m2

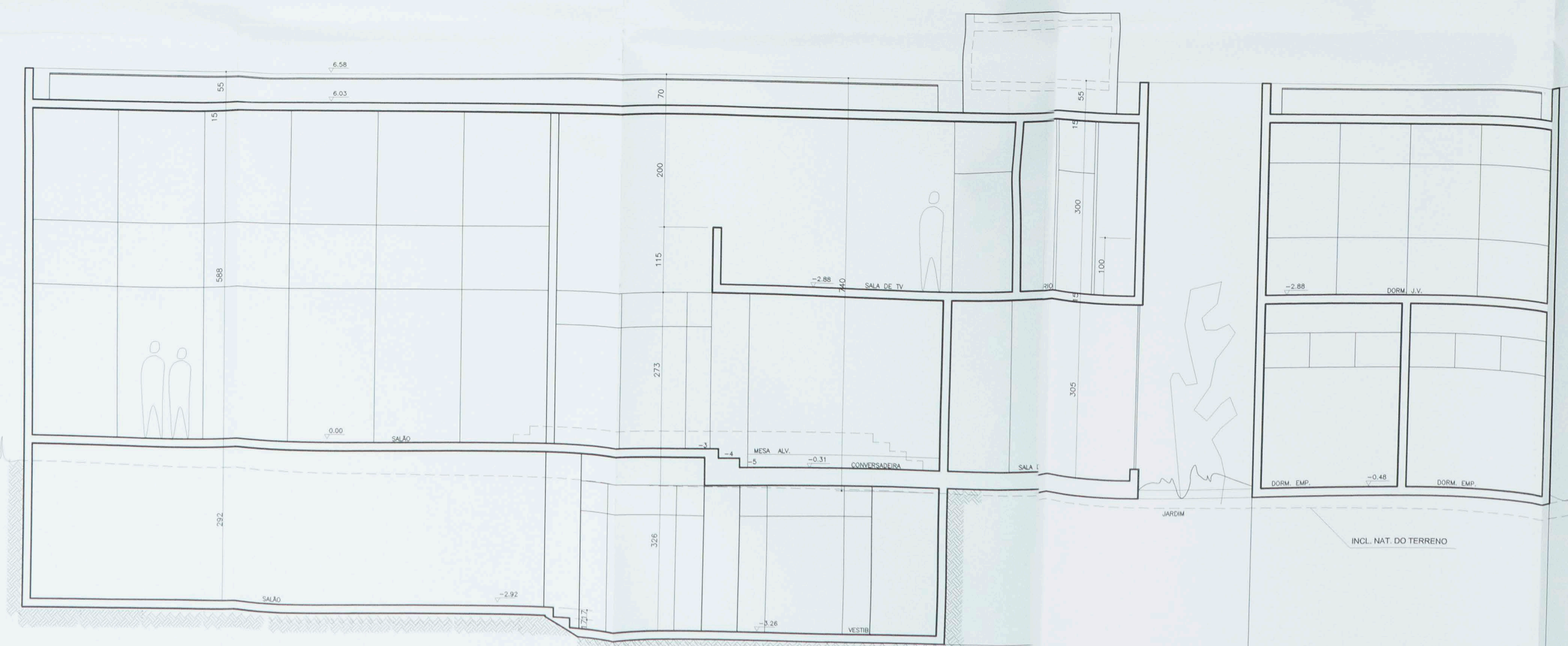
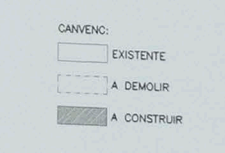

CORTE AA
ESC.: 1 : 50

ESPECIFICAÇÕES 1 - PARQUETADO 40 X 40 AREA 2 - CERÂMICA 20 X 20 AREA 3 - CERÂMICA 30 X 30 AREA 4 - CIMENT. CORRUGADO 5 - PAVIMENTADO 20 X 20 6 - PAVIMENTADO 7 - GRANITO 8 - ALÇOFADA 9 - PORTALCO 10 - PLANTAS (SECO) DE MADEIRA	TELOS A - MANTA C/ FIBRA PARA B - FOLHO DE GESSO C/ FIBRA PARA	PRESES 1 - FIBRA TEXTURADA 2 - FIBRA LAMINADA 3 - TUBO DE AÇO 4 - FIBRA DE VIDRO 5 - FIBRA DE VIDRO 6 - GRANITO	ESQUADRIAS PAREDES PF1 - 60 X 220 PF2 - 30 X 210 PF3 - 30 X 210 PF4 - 30 X 210 PF5 - 30 X 210 PF6 - 30 X 210 PF7 - 30 X 210 PF8 - 30 X 210 PF9 - 30 X 210 PF10 - 30 X 210 PF11 - 30 X 210 PF12 - 30 X 210 PF13 - 30 X 210 PF14 - 30 X 210 PF15 - 30 X 210 PF16 - 30 X 210 PF17 - 30 X 210 PF18 - 30 X 210	JANELAS JF1 - 150 X 80 JF2 - 150 X 80 JF3 - 150 X 80 JF4 - 150 X 80 JF5 - 150 X 80 JF6 - 150 X 80 JF7 - 150 X 80 JF8 - 150 X 80 JF9 - 150 X 80 JF10 - 150 X 80 JF11 - 150 X 80 JF12 - 150 X 80 JF13 - 150 X 80 JF14 - 150 X 80 JF15 - 150 X 80 JF16 - 150 X 80 JF17 - 150 X 80 JF18 - 150 X 80 JF19 - 150 X 80 JF20 - 150 X 80
--	--	---	---	--

SETOR - BRASÍLIA - DF

ENDEREÇO: SHS QL DE C/ 04 LOTE 17

PROPRIETÁRIO: JEM CONSTRUÇÕES E INCORPORAÇÃO LTDA

AUTOR PROJETO: CESAR BARNY - ARQUITETO

RESPONSÁVEL TÉCNICO:

PROPRIETÁRIO:

AUTOR PROJETO: ODEA 124 / D - DF

RESPONSÁVEL TÉCNICO:

BARNY ARQUITETURA INTERIORES LTDA

PROJETO: BA.231

PL-04.F

DATA: 02/04

ESCALA: 1:50

DESENHISTA: CESAR BARNY

PROJETO: RESIDENCIAL

Nº FOL: 08

VOTO: