

DOAÇÕES DE
ARTISTAS DO
BRASIL



PARA O MUSEU
DE ARTE CONTEMPORÂNEA DE
SKOPJE
IUGOSLAVIA

APRESENTAÇÃO

A doação dos artistas brasileiros para o Museu de Arte Contemporânea de Skopje é a expressão maior de solidariedade cultural que o Brasil pode oferecer à Iugoslávia.

PEDRO DE MAGALHÃES PADILHA
Secretário de Estado de Cultura, Esporte
e Turismo do Estado de São Paulo

EXPOSIÇÃO: OBRAS DE ARTISTAS BRASILEIROS DOADAS AO MUSEU DE ARTE CONTEMPORÂNEA DE SKOPJE.

PROMOÇÃO: SECRETARIA DE CULTURA, ESPORTE E TURISMO DO GOVERNO DO ESTADO DE SÃO PAULO.

COORDENAÇÃO: CONSULADO GERAL DA RSF DA IUGOSLÁVIA EM SÃO PAULO.

PAÇO DAS ARTES — AVENIDA PAULISTA, 326
27 DE OUTUBRO DE 1971, ÀS 20:30 HORAS.

SKOPJE — IUGOSLÁVIA

1963 — 26 de julho — terremoto catastrófico.
1.070 mortos e milhares de feridos.

80% da cidade destruída: parte residencial, universidade, museus, ópera, teatros, escolas, hospitais, igrejas com as mais belas e famosas pinturas medievais da península balcânica que é o berço da arte medieval.

Mencionamos:

1535 — 1.º terremoto catastrófico, mas cidade pequena sob ocupação turca.

1963 — terremoto de 26 de julho, agora na capital de uma república livre, República da Macedônia, em pleno desenvolvimento econômico e cultural. Com a intenção de preservar tudo de positivo de sua herança cultural e artística e com o entusiasmo de acompanhar o desenvolvimento da arte moderna, tinha o seu Museu de Arte Contemporânea.

O terremoto destruiu este Museu.

O povo macedônio sofreu um doloroso abalo, mas por outro lado recebeu manifestações de simpatia e lamento de todos os povos iugoslavos e de todas as partes do mundo.

A iniciativa e o apêlo da AIAP e da Organização Mundial de Museus, desde Picasso da velha guarda até os mais jovens artistas mundialmente famosos — reação extraordinária.

Brasil — o reflexo e os resultados desta campanha mundial estão aqui presentes. Especiais agradecimentos à AIAP (Associação Internacional dos Artistas Plásticos), Comitê Brasileiro em São Paulo, pela sua brilhante iniciativa e organização desta Campanha aqui no Brasil, onde achou um solo fértil superando nossas expectativas.

Agradecimentos aos artistas que, fiéis à tradição da nação, deram o que de melhor possui a arte brasileira.

Nossa gratidão ao NUGRASP (Núcleo dos Gravadores de São Paulo) pelo álbum de gravuras.

Agradecimentos aos críticos e jornalistas pelo apôio que deram a esta Campanha.

Assim os brasileiros mais uma vez deram mostra das suas características imanentes de humanismo e amizade. Foi mais um triunfo da solidariedade internacional.

Boro Miljovski
Côsul Geral da RSF
da Iugoslávia em São Paulo

APRESENTAÇÃO

A doação dos artistas brasileiros para o Museu de Arte Contemporânea de Skopje é a expressão maior de solidariedade cultural que o Brasil pode oferecer à Iugoslávia.

PEDRO DE MAGALHÃES PADILHA
Secretário de Estado de Cultura, Esporte
e Turismo do Estado de São Paulo

EXPOSIÇÃO: OBRAS DE ARTISTAS BRASILEIROS DOADAS AO MUSEU DE ARTE CONTEMPORÂNEA DE SKOPJE.

PROMOÇÃO: SECRETARIA DE CULTURA, ESPORTE E TURISMO DO GOVERNO DO ESTADO DE SÃO PAULO.

COORDENAÇÃO: CONSULADO GERAL DA RSF DA IUGOSLÁVIA EM SÃO PAULO.

PAÇO DAS ARTES — AVENIDA PAULISTA, 326
27 DE OUTUBRO DE 1971, AS 20:30 HORAS.

ARTISTAS DOADORES:

ALDERICO ALVES DE FREITAS
ALDEMIR MARTINS
ALFREDO VOLPI
ALEX VALLAURI
ALICE BRILL
AMELIO PIERI
ANA ALICE FRANCISQUETTI
ANA LETICIA
ANNA GUTEMBERG
ANATOL WLADYSLAV
ANTÔNIO HENRIQUE DO AMARAL
ARCÂNGELO IANELLI
ARISTON ALTAMIRO ROCHA FILHO
AUGUSTO M. PEIXOTO JUNIOR
BARBARA FERRAZ ALVIM
BETHY GIUDICE
BERNARDO M. KRÁSNIAISKY
BORIS ARRIVABENE
BRÁS DIAS
CALDERARI
CARLOS E. LACERDA
CARRASCO
CASSIANO PEREIRA NUNES
CELSO ROGÉRIO BERTON
CEZIRA CARPANEZZI
CHARLOTTA ADLEROVA
CLARICE LINS
CLAUDIO TOZZI
CLODOMIRO LUCAS
CLOVIS GRACIANO
CONCEIÇÃO PILO
DALTON ASSEF
DOMINGOS GUIMARÃES
DORA VILLALVA
DUILIO GALLI
EDIRIA CARNEIRO
EDITH BEHRING

EDISON BRAGA
ELIAS LUIS DA SILVA
ELODIA FERRAZ MACEDO
ELY BUENO
EMANUEL ARAÚJO
EMILIA OKUBO
EMILIO JAIME
EMILIO MIGUEL ABELLA
FARAA
FRANULIC
GERTY SARUE
GLAUCO DE BROI
GISELA EICHBAUM
HANNAH BRANDT
HANNELORE JACOBOWITZ
HANZ GRUDZINSKI
HELENOS SILVA
ION DE FREITAS FILHO
IRMA NEWMAN
IROB
ISABEL PONS
ISMAEL ASSUMPCAO
IZAR DO AMARAL BERLINCK
IZIDORO DE VASCONCELOS
JACOB RISSIN
JAMES ARTUR LOBO LISBOA
JARBAS JUAREZ ANTUNES
JOSE CORDEIRO
J. TOLEDO
JUÇARA PIMENTA DE PÁDUA
LEOPOLDO RAIMO
LIS GUERREIRO
LOTHAR CHAROUX
LUCIA KAHN
LUCILIA DE TOLEDO MEZZOTERO
LURDES CEDRAN
LURDES GUANABARA

MANFREDO ALVES DE SOUZA NETTO
MARCOS CÔRREA
MARIA AUXILIADORA
MARIA ANTONIETA DE SOUZA BARROS
MARIA BEATRIZ RIBEIRO SAMPAIO LEITE
MARIA DEL CARMEN PEREZ SOLA
MARIA DO CARMO ARANTES DE CARVALHO
MARIA ESMERALDA SOARES PAYAO TEMATTE
MARIA HELENA ANDRÉS
MYRIAM ARANTES BARCELLOS
MARIA VICTORIA M. POETZSCHER
MARIA LUIZA FÁVERO
MARCIA HELENA DEMANGE
MARICHA ANGIEL
MARINA CARAM
MARY KUPERMAN
MÁRIO JORGE LESCANO
MASSUO NAKAKUBO
MIRIAM CHIAVERINI
MOACIR ROCHA
NAZARETH MOTTA LEITE
NELSON DOMINGOS BAVARESCO
NELSON QUARESMA
NEUSA D'ARCANCHY
NILSON DE BARROS VAZ
NISIA PICCHETTI
ODAIR MAGALHÃES
ODETTO GUERSONI
OLNEY KRUSE
PAULO MENTEM
PEDRO SEMAN
PULU
RICARDO AUGUSTO
ROMEO DE GRAÇA
ROBERTO NEWMAN
REGINA
RUBENS COURA

RUTH BESSOUDE COURVOISIER
RUTH WERNECK
SARA AVILLA
SAVERIO CASTELLANO
SAMSON FLEXOR
SERGIO GRECU
SILVIA
SOFIA TASSINARI
SÔNIA CASTRO
SÔNIA MARIA TOSATTI DA ROSA
SULITA DI FRANCO
THOMAS IANELLI
TUTA
UBIRAJARA MOTTA LIMA RIBEIRO
VICENTE DI FRANCO FILHO
YARA TUPINAMBA
YESOQUENLURRITTA
WALDEMAR DE ANDRADE SILVA
WALDOMIRO DE DEUS
WALMIR TEIXEIRA DA SILVA
ZITA VIANA

Pedimos desculpas aos artistas cujos nomes não constam aqui, porém suas obras foram entregues depois do catálogo impresso.

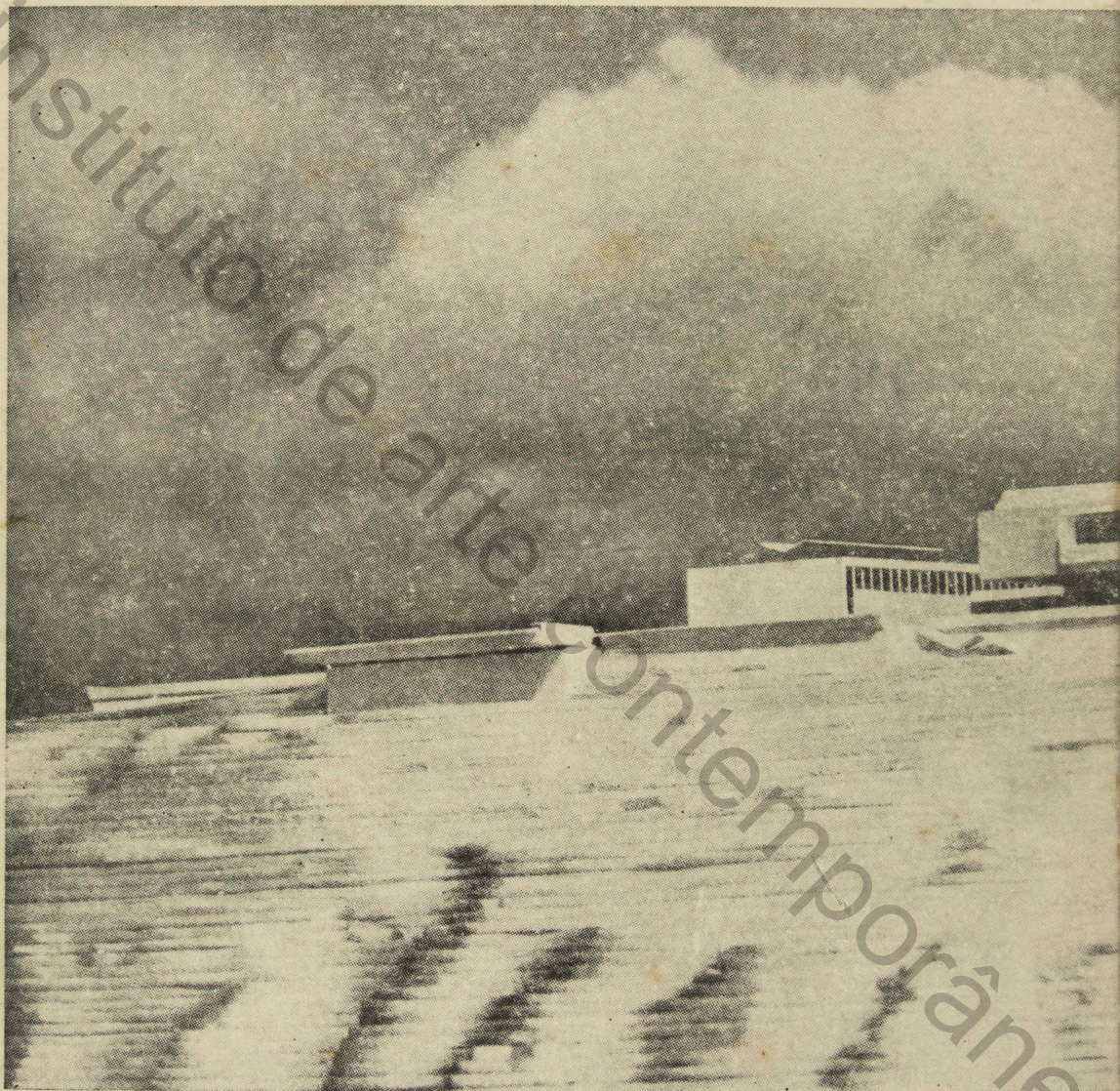

Maquete do Museu de Arte Contemporânea de SKOPJE - Iugoslavia

CATALOGO GRACIOSAMENTE OFERECIDO POR:
RELÉVO GRÁFICA ART LTDA. Impressos de luxo - cartões - Off-set, etc.
Rua Rodolfo Miranda, 124 - Fones 227-7614 - 227-5131 - Ponte Pequena - São Paulo