

chroniques de

# l'art vivant

N°18 Mars 1971 Prix 3f

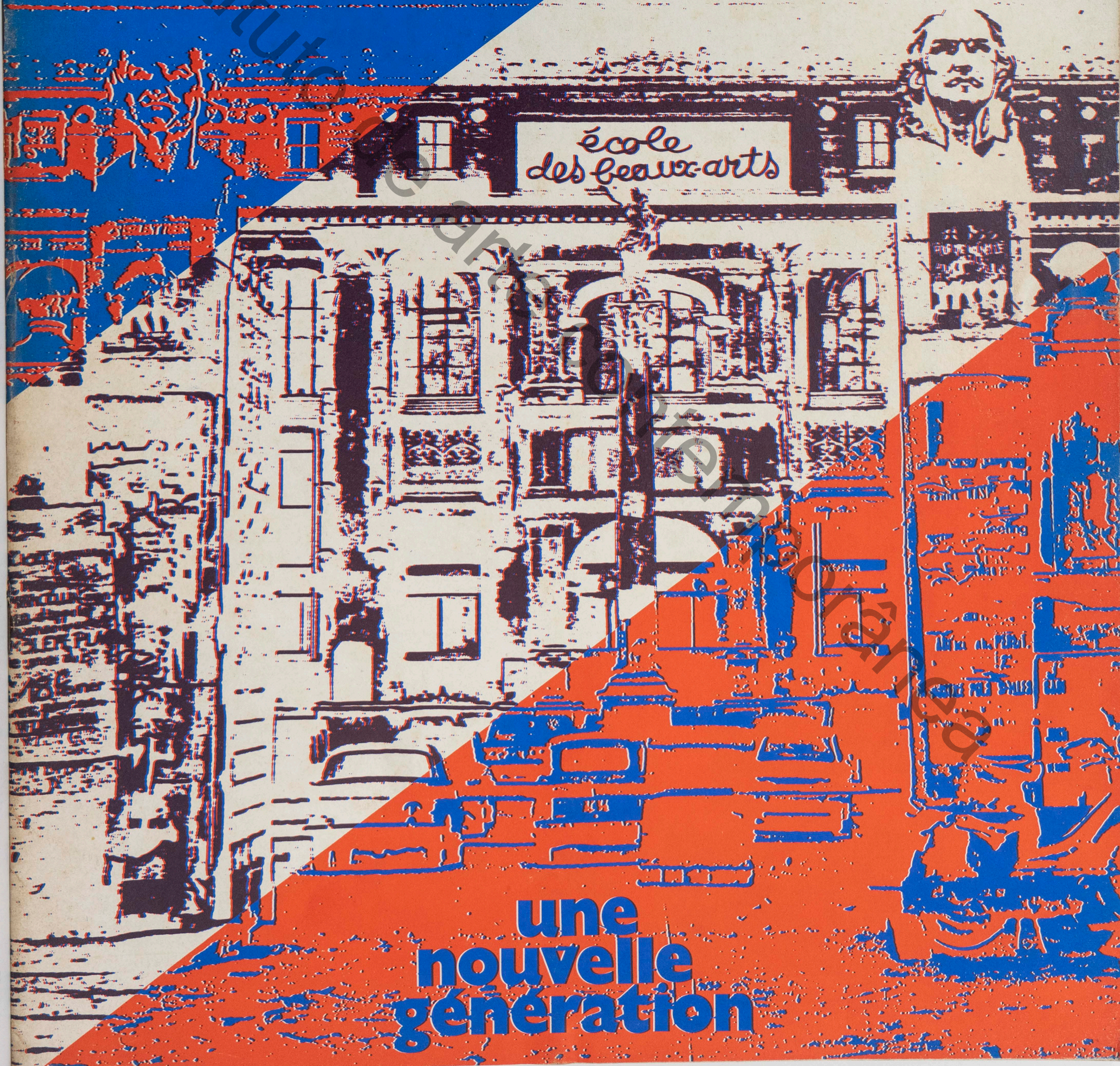

une  
nouvelle  
génération

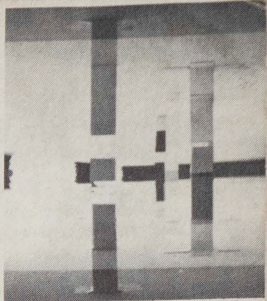
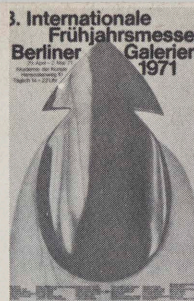
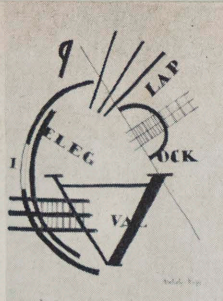
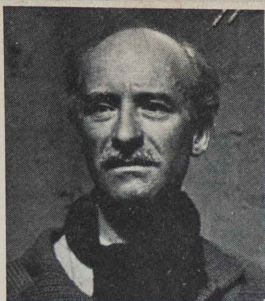

Otto Meyer - Amden  
Brême - Kunsthalle  
11 av - 23 mai

Julio Gonzalez  
Cologne - Baukunst  
mars - av

Moholy - Nagy  
Munich - Klyhm  
jusq. 25 mai

Bridget Riley  
Düsseldorf - Kunsthalle  
9 mars - 11 av

3. Internationale  
Frühjahrsmesse  
Berliner  
Galerien  
1971  
29 av - 2 mai

Villeglé  
Cologne - Michaël Werner  
12 mars - av

Bruce Nauman  
Düsseldorf - Konrad Fischer  
mars - av

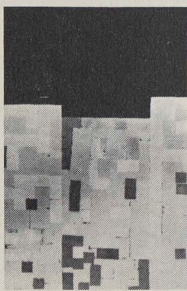
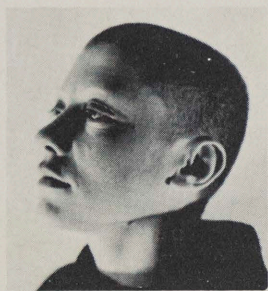

Giulio Paolini  
Rome - La Salita  
av

Riopelle  
Milan - Rotonda della Besana  
12 mars - av

Mouraud  
Turin - LP 220  
4 mars - 15 av

Anna-Eva Bergman  
10 artistes norvégiens  
Stettin - av

Penalba  
Lausanne - Pauli  
22 av - 5 juin

Edward Kienholz  
Zürich - Kunsthaus  
jusq. 4 av

Berner Künstlerinnen  
Berne - Kunsthalle  
27 fév - 4 av

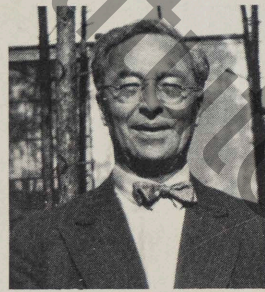
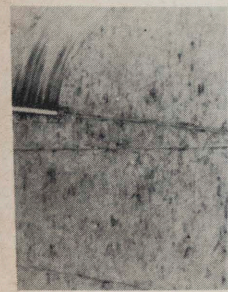

Jasper Johns  
New York - Mus. Modern Art  
mars - av

Kandinsky  
Minneapolis - Institute of Art  
17 mars - 25 av

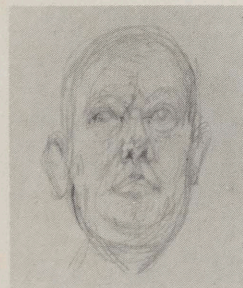

Pietro Cascella  
Paris - ARC - Mus. A.M.  
1 av - 2 mai

René Char  
St Paul - Fondation Maeght  
5 av - 3 juin

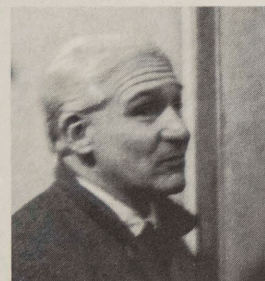
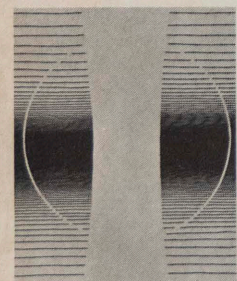

Michel Seuphor  
Saint-Etienne - Mus. Art Ind  
8 mars - av

Ubac  
Caen - Comédie  
mars

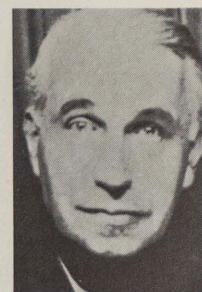

Sonia Delaunay  
Paris - Varenne  
11 mars - 10 av

Bataille, etc. . .  
Orléans - Bibliot. munic.  
27 fév - 15 mai

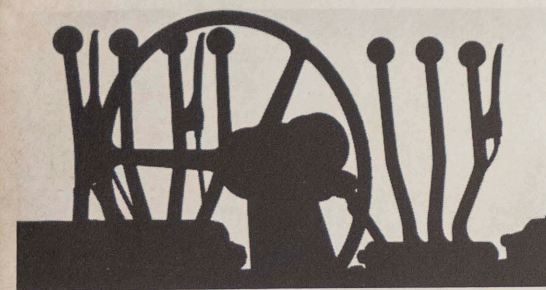

Ouverture de la Galerie de Photographie  
de la B.N. à Paris - 67, rue de Richelieu  
début avril

PERIODIQUE MENSUEL N° 18 MARS 1971

10 rue Treilhard PARIS 8 Tél. 522-13-19

DIRECTION : Aimé Maeght

REDACTION EN CHEF :

Rédaction : Jean Clair

Fabrication : Carmen Martinez

REDACTION :

Arts : Hella Guth, Irmeline Lebeer

Danse : Lise Brunel

Lettres : Alain Clerval, Alain Ichard

Musique : Daniel Caux

Théâtre : Philippe du Vignal

Maquette : Jacques Jouffroy

Secrétariat : Lina Nahmias

Documentation : Sophie Perrot

Diffusion : Philippe Lehembre

Abonnements : Françoise Cotte

Imprimerie Arte

13 rue Daguerre 75 Paris 14

Pour l'Italie :

Giampaolo Grazzini - Ufficio dei conti correnti postali-Firenze -

c/c n° 5/28029 Lit. 3550

Corrispondenza-Casella Postale 1519 - 50100 FIRENZE

Distribuzione Idea Books - via Maddalena n° 1 - 20122 MILANO

SOMMAIRE

- p 2 Calendrier international
- p 4 Art contemporain yougoslave
- p 5 Editorial Actualités internationales.
- p 6 Joël Kermarrec/interview
- p 7 Erro - Hervé Télémaque
- p 8 Les envois postaux -
- p 9 Gina Pane
- p 10 Claude Viallat/"Support-Surface"
- p 12 Titus-Carmel
- p 13 O. O. Olivier/  
Michel Parré/  
Christian Zeimert
- p 15 Roland Topor
- p 16 Pol Bury/Joyce Mansour
- p 18 La Collection Sidney Janis -  
William Copley
- p 19 Whitney : Biennale de Sculpture
- p 20 Robert Filliou
- p 21 La jeune Poésie : le territoire poétique
- p 22 Un retour au Romantisme ?
- p 23 Une nouvelle lisibilité
- p 24 Aubrey Beardsley
- p 25 Live/electric music : Steve Reich
- p 26 Le Festival de Royan
- p 27 Stockhausen "Hymnen"/Le B.C.
- p. 28 Jean Genêt/Antonin Artaud
- p 29 Le Théâtre : pourquoi ?  
Gorki/Mrozek
- p 30 Jeune Cinéma : Année Zéro
- p 31 Actualités Internationales
- p 32 René Char

Ont collaboré à ce numéro :

J.P. Amette ; M.J. Baudinet ; C. Bouyeure ;  
Hélène Cixous ; M. Deschamps ; G. Gatellier ;  
Joyce Mansour ; J.P. Marandel ; René Micha ;  
Catherine Millet ; Francis Miroglio ; Jérôme  
Peignot ; J.M. Poinot ; Jean Ristat ; Denis  
Roche ; Dora Vallier.

Abonnement

Réabonnement

chroniques de  
**l'art  
vivant**

ci-joint le règlement  
à l'ordre des CHRONIQUES DE L'ART VIVANT par

- chèque bancaire
- mandat
- C.C.P. Paris 25433-79

Nom \_\_\_\_\_

Adresse complète \_\_\_\_\_

Prix des abonnements

France et France Outre-Mer \_\_\_\_\_ 25 F \$ 4.60  
Europe \_\_\_\_\_ 30 F \$ 5.50

Par avion

Europe \_\_\_\_\_ 55 F \$ 10.00  
Amériques \_\_\_\_\_ 97 F \$ 18.00  
Moyen-Orient \_\_\_\_\_ 73 F \$ 13.50  
Extrême-Orient et Australie \_\_\_\_\_ 125 F \$ 24.00  
Afrique du Nord \_\_\_\_\_ 50 F \$ 9.00  
Afrique équatoriale \_\_\_\_\_ 68 F \$ 12.50

Par bateau

Etranger \_\_\_\_\_ 30 F \$ 5.50