



Hélio Ferreira Pinturas

de 22/10 até 9/11 de 1997

Galeria do Centro Cultural Villa Riso

Estrada da Gávea 728. São Conrado. Rio de Janeiro.

Coquetel de Inauguração

22 de outubro de 1997 às 21:00 h.

e-mail: villariso@openlink.com.br

Tel: 322-1444 Fax: 322-5196

Arquitetura contemporânea

LYGIA SERPA

r. Juruviara, 104 - Meier - Rio de Janeiro
CEP. 20731

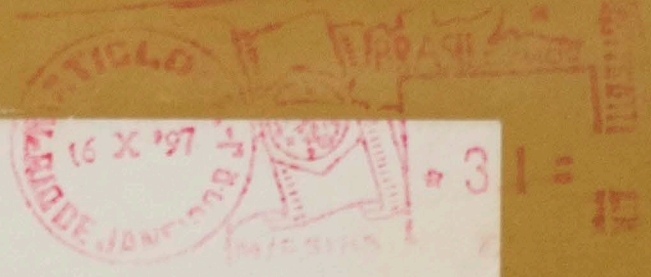

instituto de arte contemporânea

APOIO



Coquetel de Inauguração
22 de outubro de 1997 às 21:00 h.
e-mail: villariso@openlink.com.br
Tel: 322-1444 Fax: 322-5196



Hélio Ferreira Pinturas
de 22/10 até 9/11 de 1997
Galeria do Centro Cultural Villa Riso
Estrada da Gávea 728. São Conrado. Rio de Janeiro.

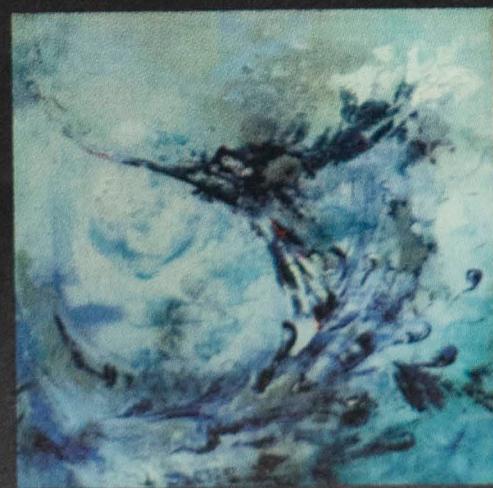

A pintura de Hélio Ferreira nos reporta à produção abstrata que se popularizou após a segunda guerra mundial.

Seus trabalhos, gestuais e explosivos na cor, carregam as características mais marcantes do expressionismo abstrato, como o livre escorrimento da tinta no suporte e espessas camadas pictóricas.

Em síntese, tudo isso faz de sua pintura, uma fonte inesgotável de emoções e sensações visuais, que só os verdadeiros artistas são capazes de transmitir.

Dôra Silveira
Coordenadora do Museu de Arte Contemporânea de Niterói.

Produção e design: R. F. Assessoria de Imagem
Desktop: Sulamérica Estúdio Gráfico