Galeria Sistina

Dando prosseguimento à serie de exposições. que programou para esta temporada, a Galeria Sistina apresenta desde quinta-feira ultima a mostra de guaches, linoleos, gravuras e serigrafias do artista austriaco Gustav Kurt Beck.

Compareceram ao vernissage artistas, intelectuais, pessoas da sociedade e criticos, que, dessa maneira, foram prestigiar a apresentação de mais essa mostra artistica na Galeria da rua Augusta.

Sob o comando do sr. Arturo Profili, prosseguiu o encontro, ao qual tambem compareceu o consul da Austria, sr. Otto Heller.

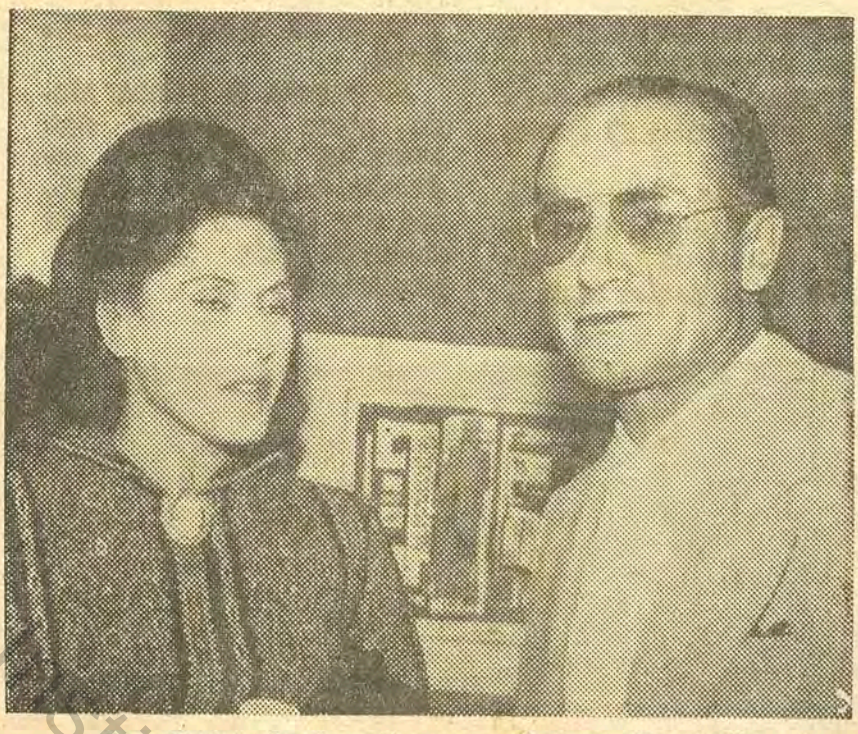

Sra. Freire de Carvalho e sr. Caetano Fracaroli

Sr. August Silberstein e o consul da Austria e a sra. Otto Heller

Srs. Alfredo Ernesto Becker e Enrico Schaeffer

Sr. Artur Profili e sr. e sra. Samson Flexor

Instituto de arte contemporanea

FOLHA DE SÃO PAULO 19-2-61 Dom. 19-2-61 pg. 6