

Vida Social

Reportagem	2	"Scala"	5
Crônica Defeituosa	2	Lions Clube	6
Santo André	2	Nacional Clube	8
Musica arduita	3	Despedida	8
"Coq"	4	Homenagem	11

FOLHA DE S. PAULO

Um jornal a serviço do Brasil



ANO XLII

São Paulo, — Domingo, 29 de abril de 1962

N.º 12.005

Para cobrir explorações de que tem conhecimento, a FOLHA DE S. PAULO esclarece que nada cobra pela publicação das notícias e reportagens fotográficas que aparecem neste caderno, sobre acontecimentos sociais. E ficará agradecida se receber informações de eventuais abusos praticados em seu nome. Tel. 52-9181 — Reportagem Social — Tavares de Miranda.



A expositora Anesia Pacheco Chaves da Silva Telles



A expositora Maria Cecília Manuel-Gismondi

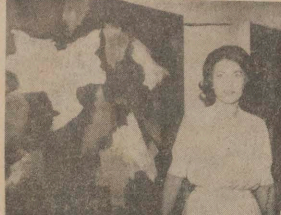

A expositora Ismenia Coaracy



Sras. Yoia Cintra e Camília Cerqueira Cesar

Galeria da "FOLHA"

NOMES de destaque nos meios artísticos e sociais disseram presente na Galeria da FOLHA, ao inaugurar-se a mostra conjunta dos artistas Anesia Pacheco Chaves da Silva Telles, Ismenia

Coaracy, Lily Hwa e Maria Cecília Manuel-Gismondi. Total sucesso alcançou a mostra das quatro pintoras, que se en-

contra aberta à visitação na alameda Barão de Limeira, 425, Galeria de Arte da FOLHA DE S. PAULO.



Srs. Bernardo de Nicola e Gilberto Coaracy



Sr. Jayme Augusto da Silva Telles e srta. Sophia da Silva Telles



Sr. e sra. Roberto Simões Barbosa



Sr. e sra. Marinho Lutz



Sra. Odete Guersoni e sra. Maria Antonieta Amaral de Souza Barros



Sras. Heine Kuhn e sr. Luigi Zanotto



Sra. Manuel Gismondi e Cassio M'Boy



Sra. Benedito Peretto, Lohar Chagous e general Oliveira

SWISSAIR

na ERA DOS JATOS

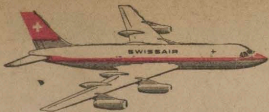

Convalir 990 "Coronado" velocidade de cruzeiro 950 km/h

Os ultra-modernos jatos Convalir 990 "CORONADO" estão em voo nas linhas internacionais para a América do Sul (Zurique-Rio-Buenos Aires) e para o Extremo Oriente, ate Itoquio, com o tradicional Super-Serviço da Swissair.



Douglas DC-8 velocidade de cruzeiro 900 km/h

Os velozes jatos Douglas DC-8 da Swissair estão em serviço entre a Europa e a América do Norte, na rota Zurique-Nova York.

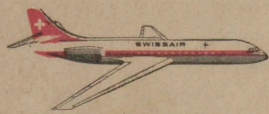

Caravelle velocidade de cruzeiro 780 km/h

Os rápidos e confortáveis Caravelle estão sendo utilizados pela Swissair em vôos regulares na Europa e no Oriente Médio.

Consulte a sua Agência de Viagens ou a

SWISSAIR

Qualidade Suíça em todo o mundo

Rio: Av. Rio Branco, 99-106 and. Tel. *23-1050
S. Paulo: R. Dom José de Barros, 13 Tel. *37-5108
P. Alegre: R. dos Andrades, 1409-5/501 Tel. 9-2755

Numero 2-257

Concerto Coral e Sinfônico



Sr. Roberto Safady e maestro Souza Lima



Sr. e sra. Alfredo Veloso

NOS salões do Clube Atlético Monte Libano, teve lugar um concerto coral e sinfônico, a cargo da Orquestra Sinfônica de São Paulo, regida pelo maestro João de Souza Lima, e do Coral Lírico de São Paulo. A noite de arte foi promovida pelo Departamento Cultural do clube comandado pelo sr. Roberto Safady.



Sr. Pedro K. Cury, sr. e sra. Alberto Badra e sr. e sra. Paulo Tauji Maluf



Sra. Fulbia Cotelessa, sra. Nabil Abdo Barbone, srta. Maria Orminda Abdalla e Haydeé Cotelessa



Sra. Vera Calfat, sr. Galib Safady, sras. prefeta Prestes Maia, Yvonne Safady e srta. Germana de Angéls

A FOLHA ILUSTRADA (caderno anexo) é uma verdadeira revista, com amplo e diversificado material de leitura que instrui e distrai.

PECAS LEGÍTIMAS

4 OFICINAS ESPECIALIZADAS

WILLYS

AGROMOTOR

A MAIS ANTIGA CONCESSIONÁRIA WILLYS

13 DE MAIO

dia das mães

UM DIA DE GRATIDÃO
POR UMA VIDA DE TERNURA