

instituto de arte contemporânea

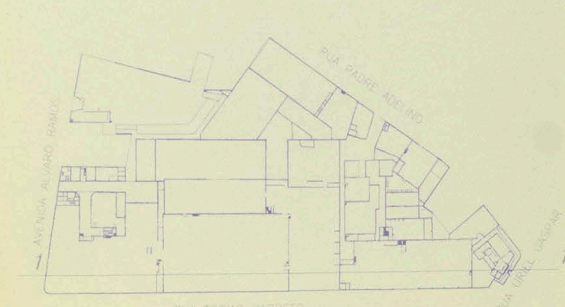
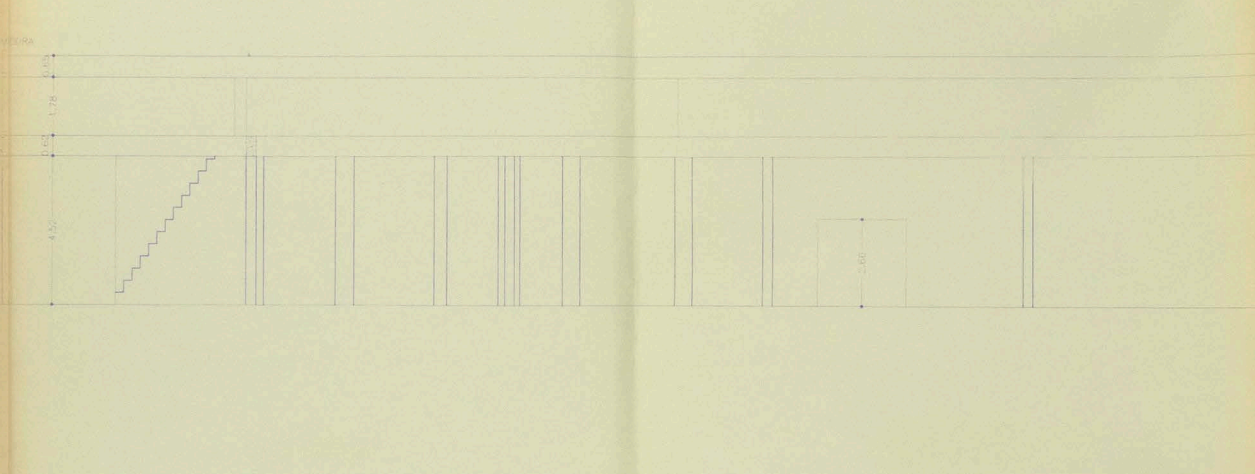
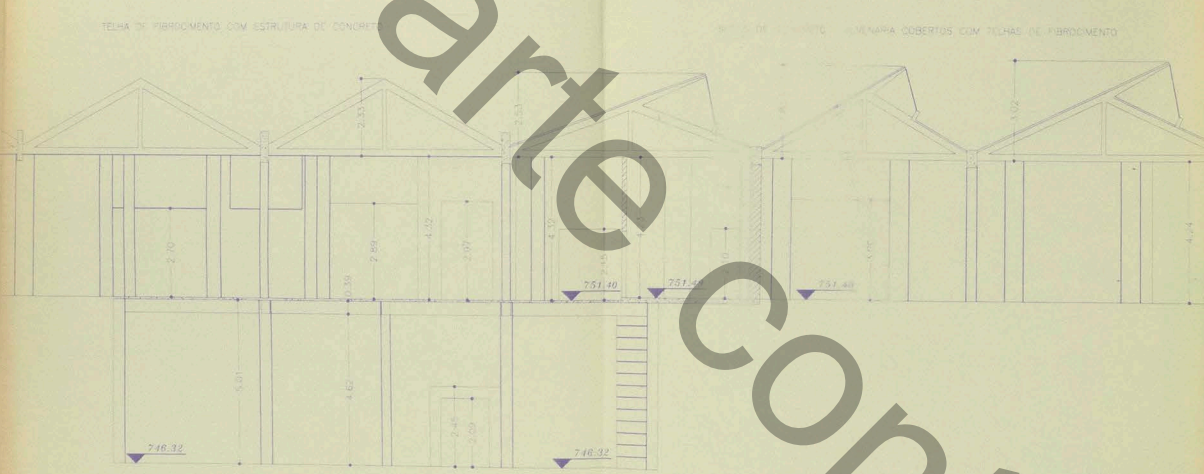
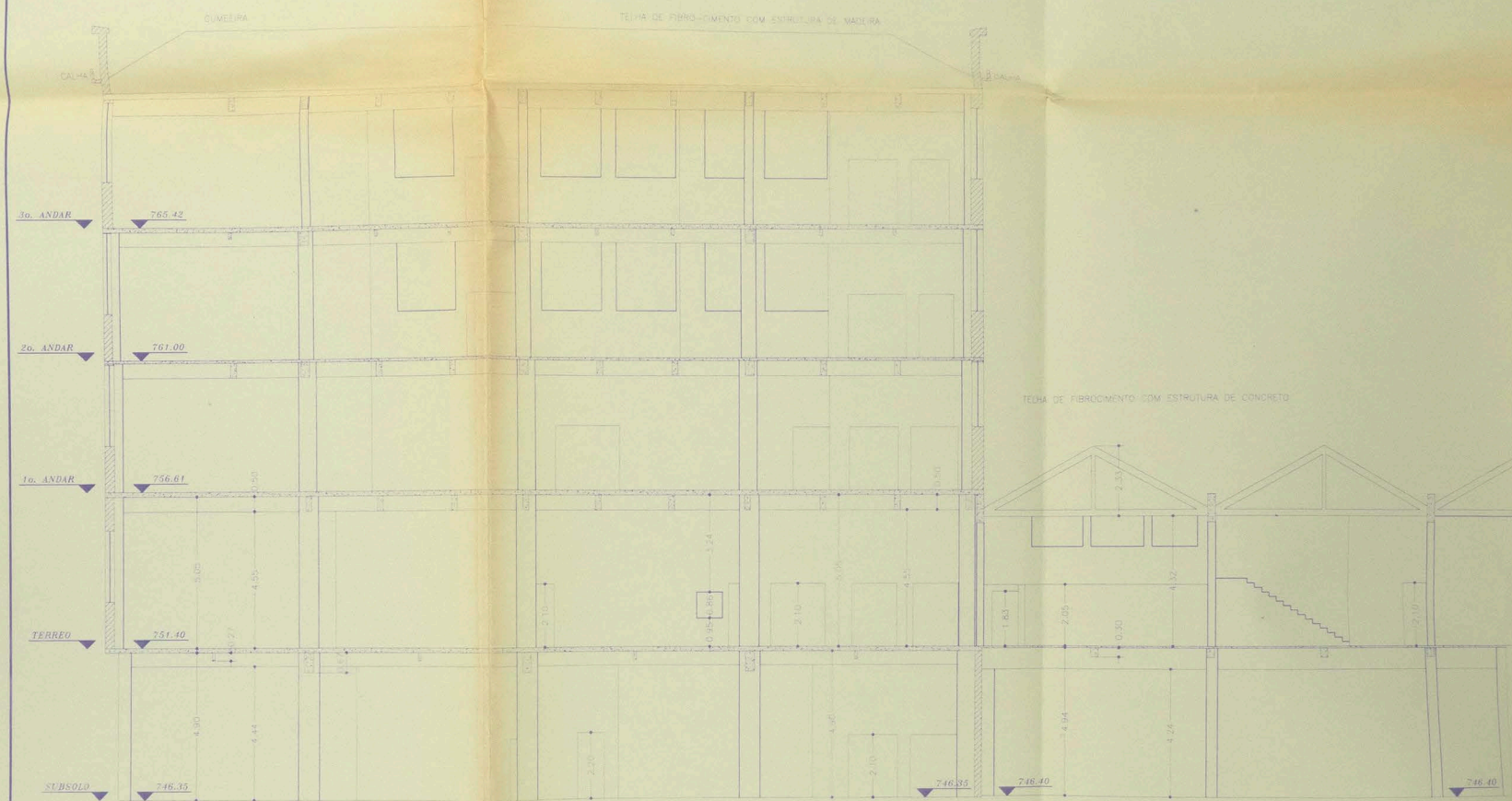

CORTE 1A  
ESCALA: 1:100

cota

LEVANTAMENTO: CADASTRAL	FOLHA: 21/26
OBRA: SESC TATUAPE	
LOCAL: RUA TOBIAS BARRETO, 991	
BARRIO: BELENZINHO	
PROPRIETARIO: SESC - SERVIÇO SOCIAL DO COMÉRCIO	
CONTRIBUINTE:	
ESCALA: 1:100	
SITUAÇÃO	CONDIÇÃO DE APROVAÇÃO DO PROJETO DE ARQUITETURA E DESENVOLVIMENTO DO PLANO DE SEGURANÇA DO TRABALHO DESENVOLVIDO POR MEIO DE PROPOSTA DE TRABALHO DE PROTEÇÃO DO TRABALHO
ÁREAS	PROPOSTA DE
PROPOSTA DE PROTEÇÃO DO TRABALHO DESENVOLVIDO POR MEIO DE PROPOSTA DE TRABALHO DE PROTEÇÃO DO TRABALHO	
PROPOSTA DE PROTEÇÃO DO TRABALHO DESENVOLVIDO POR MEIO DE PROPOSTA DE TRABALHO DE PROTEÇÃO DO TRABALHO	

CORTE 1A