

p. 16, 17

1965

Letras

ARTE E LITERATURA
POLÍTICA E ECONOMIA

ANO XXIII - Nºs 90/1 - RIO DE JANEIRO
JAN-FEV 1965 — CR\$ 300

PINTURA SOCIAL DO SÉCULO XIX
carlos cavalcanti

PARA A GLÓRIA DE MÁRIO
menotti del picchia

OS ORTODOXOS
otto maria carpeaux

A F I L A
marques rebêlo

30 ANOS DE PRODUÇÃO HONESTA
olympio monat

NORA SALOMÉ SELECIONA
IVAN VAZOV (Bulgária)



ALCEU AMOROSO LIMA

LEITURA

LEIA NESTE NÚMERO



MENOTTI



BELISLA

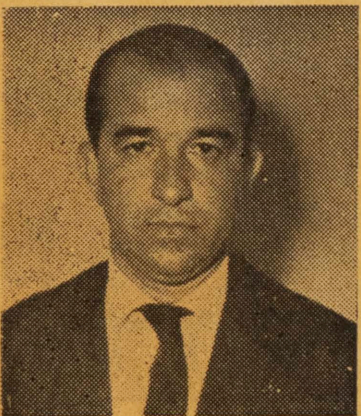

ILMAR CARVALHO

MARQUES REBÉLO	— A FILA	9
OTTO MARIA CARPEAUX	— OS ORTODOXOS	10
CARLOS CAVALCANTI	— A PINTURA SOCIAL DO SÉCULO XIX	12
VÂNIA FILIZOLA	— RECUO (POESIA)	16
JOSÉ ALCIDES PINTO	— CRÔNICA EM TÔRNO DE AS VIAGENS	18
JOSÉ EDSON GOMES	— NOTA SÔBRE OS MANDAMENTOS	19
ARMANDO FRAZÃO	— PROBLEMAS DAS CIDADES	20
EMIL DE CASTRO	— HERMES FONTES, REDESCOBERTO	21
HÉLIO MONTOVANI	— DIAS DE INTOLERÂNCIA	22
MOACIR C. LOPES	— OS FILHOS DO ASFALTO	22
MÁRIO DE ANDRADE	— O PERU DE NATAL (CONTO)	24
MENOTTI DEL PICCHIA	— PARA A GLÓRIA DE MÁRIO	27
WALMIR AYALA	— A MODERNA POESIA PARAGUAIA	28
IVAN VAZOV	— VOLTARÁ? (CONTO)	30
EDUARDO BORSATO	— ANÍBAL: UM ANO DEPOIS	32
BELISLA	— COLUNISMO LITERÁRIO VISTO PELO PRÓPRIO	34
OLYMPIO MONAT	— 30 ANOS DE PRODUÇÃO HONESTA	37
OLEG DOBROVOLSKI	— DOSTOIEVSKI NA URSS	39
JOSÉ LOUZEIRO	— FÁBIO LUCAS, O ENSAISTA DA REALIDADE	40
E. B.	— FAULKNER E A TÉCNICA DO ROMANCE	43
M. RUIZ ELÍZEGUI	— RECORDANDO MIRA Y LOPEZ	46
WALTER KRESSE	— OS 800 ANOS DE LEIPZIG	48
HORST HESS	— LEIPZIG DE HOJE	50
ROLF LEMSER	— 800 ANOS DA FEIRA DE LEIPZIG	51
PLÍNIO DOYLE	— ARQUIVO LITERÁRIO (Nº 8)	52
BARBOZA MELLO	— EDITORIAL	4
ILMAR CARVALHO	— MÚSICA	56
MARC BERKOWITZ	— ARTES PLÁSTICAS	58
YAN MICHALSKI	— TEATRO	60
ALEX VIANY	— CINEMA	62
CARLOS HEITOR CONY	— MÁRIO	66

EDITORA LEITURA S. A.

diretor:

BARBOZA MELLO

redatores:

WALMIR AYALA
JOSÉ LOUZEIRO
JOSÉ EDSON GOMES

EDITORA LEITURA S. A. Diretor-Presidente: José Barboza Mello.

LEITURA. Diretor-Responsável: Barboza Mello; Diretor Comercial: Orlando Mélo; Redatores: Walmir Ayala, José Louzeiro e José Edson Gomes.

DIREÇÃO, REDAÇÃO E ADMINISTRAÇÃO: Rua das Marrecas, 40 — Grupo 313 — Telefone: 22-6988, Rio de Janeiro, Estado da Guanabara. Correspondência para Caixa Postal, 50-06, Rio de Janeiro, GB.

A distribuição de LEITURA para todo o Brasil está a cargo da DISTRIBUIDORA IMPRENSA LTDA. Rua do Senado, 192-A.

ASSINATURAS: Anual, Cr\$ 2.400,00. Exterior, anual, USA \$4.00 — Número avulso, Cr\$ 200,00. Cr\$ 2.400,00. Exterior, anual, USA \$4.00 — Número avulso, Cr\$ 200,00.

AS COLABORAÇÕES ASSINADAS SÃO DE RESPONSABILIDADE DE SEUS AUTORES.

Esta edição de LEITURA corresponde a do mês de dezembro de 1964 e ao número 89.